Oö. Landesmusikschulwerk & Musikschule der Stadt Linz [Hg.]: Liederbuch. Es tönen die Kinderlieder. Oö. Tag des Kinderliedes 2019 - Auszug

WAS MÜSSEN DAS FÜR BÄUME SEIN

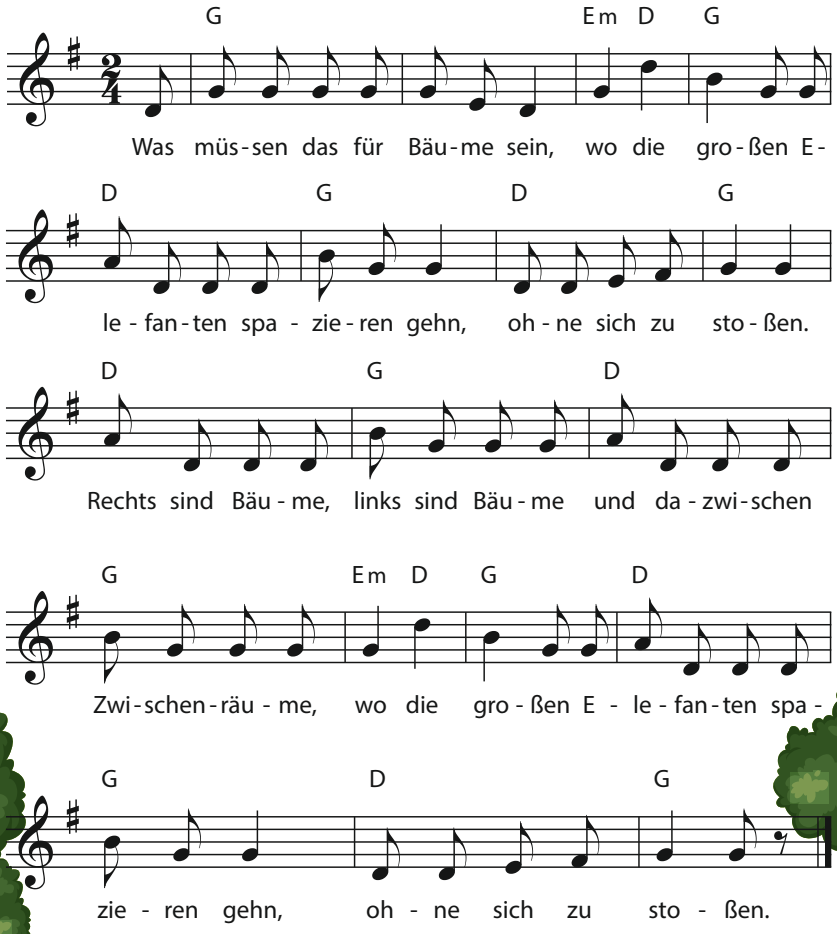

Oö. Landesmusikschulwerk & Musikschule der Stadt Linz [Hg.]: Liederbuch. Es tönen die Kinderlieder. Oö. Tag des Kinderliedes 2019 - Auszug

ABC, DIE KATZE LIEF IM SCHNEE

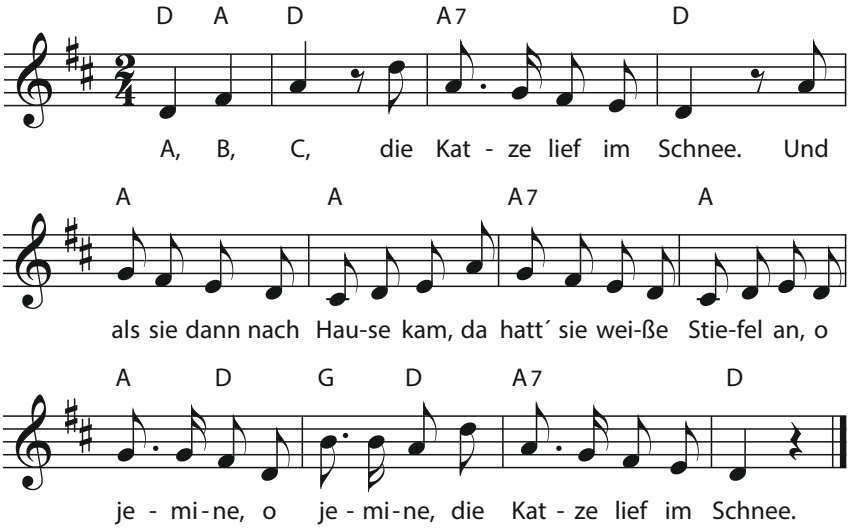

Oö. Landesmusikschulwerk & Musikschule der Stadt Linz [Hg.]: Liederbuch. Es tönen die Kinderlieder. Oö. Tag des Kinderliedes 2019 - Auszug

KUCKUCK, KUCKUCK RUFT´S AUS DEM WALD

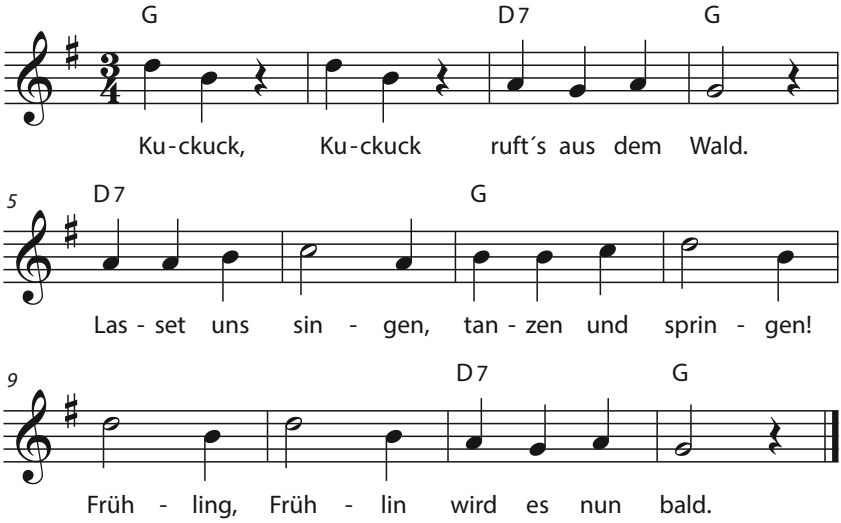

2. Kuckuck, Kuckuck
lässt nicht sein Schrei'n.
Komm in die Felder,
Wiesen und Wälder;
Frühling, Frühling
stelle dich ein.

3. Kuckuck, Kuckuck
trefflicher Held!
Was du gesungen,
ist dir gelungen:
Winter, Winter
räumet das Feld.

Oö. Landesmusikschulwerk & Musikschule der Stadt Linz [Hg.]: Liederbuch. Es tönen die Kinderlieder. Oö. Tag des Kinderliedes 2019 - Auszug

EIN MÄNNLEIN STEHT IM WALDE

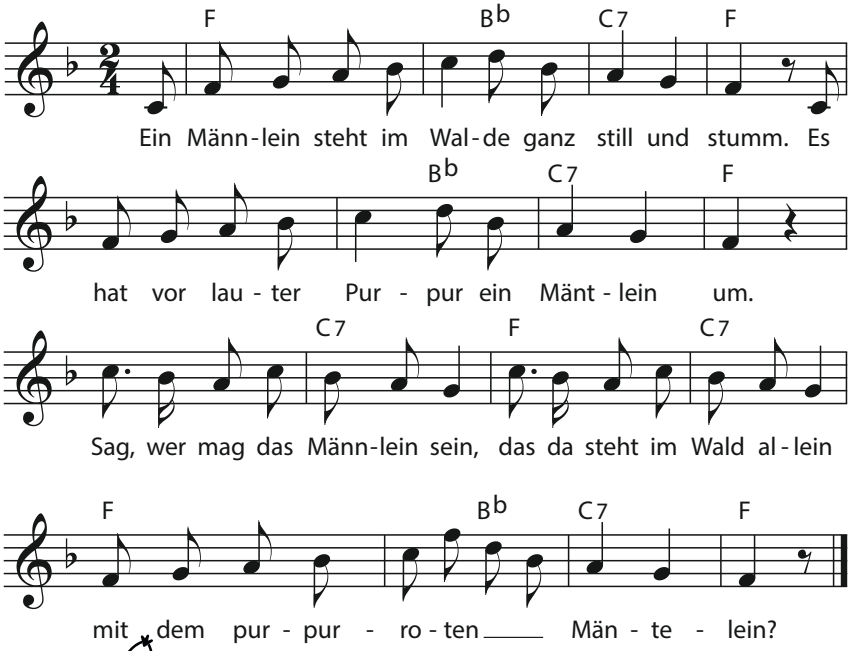

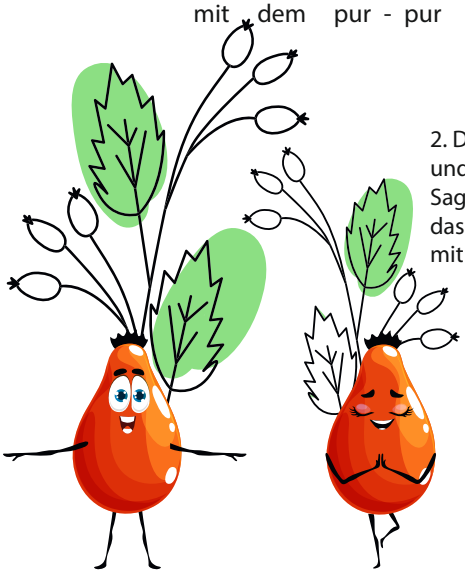

2. Das Männlein steht im Walde auf einem Bein
und hat auf seinem Haupte schwarz' Käpplein klein.
Sag, wer mag das Männlein sein,
das da steht im Wald allein
mit dem kleinen schwarzen Käppelein?

Oö. Landesmusikschulwerk & Musikschule der Stadt Linz [Hg.]: Liederbuch. Es tönen die Kinderlieder. Oö. Tag des Kinderliedes 2019 - Auszug

FUCHS, DU HAST DIE GANS GESTOHLEN

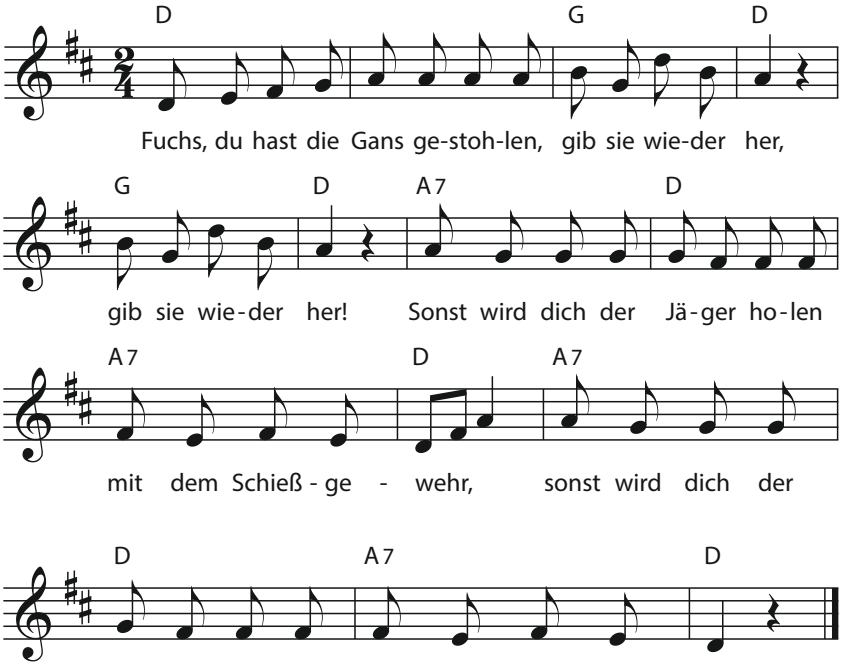

2. Liebes Füchslein, lass dir raten,
II: sei doch nur kein Dieb. :II
II: Nimm, du brauchst nicht Gänsebraten,
mit der Maus vorlieb. :II

Oö. Landesmusikschulwerk & Musikschule der Stadt Linz [Hg.]: Liederbuch. Es tönen die Kinderlieder. Oö. Tag des Kinderliedes 2019 - Auszug

SUMM, SUMM, SUMM

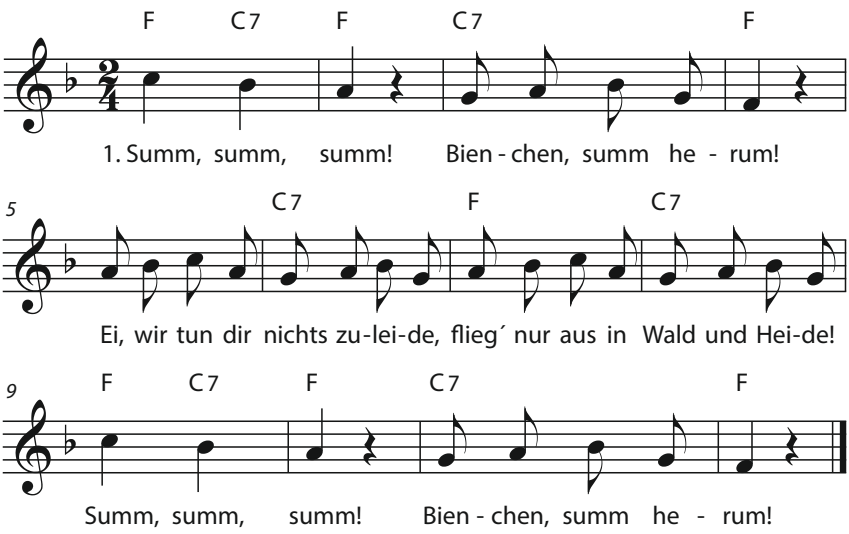

2. Summ, summ, summ!
Bienchen, summ herum!
Such in Blumen, such in Blümchen
dir ein Tröpfchen, dir ein Krüm-
chen!
Summ, summ, summ!
Bienchen, summ herum!

DRIN IM HÅSELGRÅBN

aus dem Mühlviertel

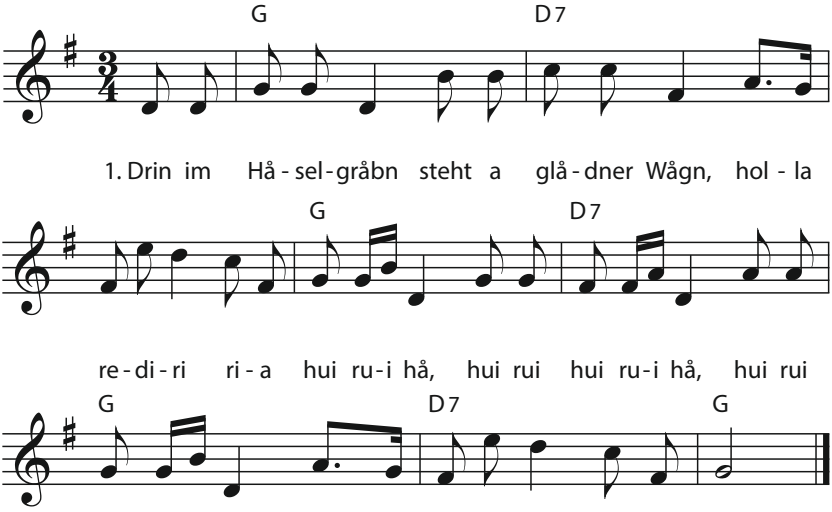

2. Sitzt a Fuhrmånn drobn, måg nit auifåhrn, holla rediri…

3. Miass ma d´Ross eingschirrn, dass ma´n auifihrn, holla rediri…

4. Brauchts koa Ross eingschirrn, wern scho auifihrn, holla rediri…

5. Miass ma-r-a Liacht ånzindn, dass ma auifindn, holla rediri…

6. Brauchts koa Liacht ånzindn, i wer‘ scho auifindn, holla rediri…

SING MA A LIADL

aus dem Hausruckviertel
Wort und Weise: Sepp Karl

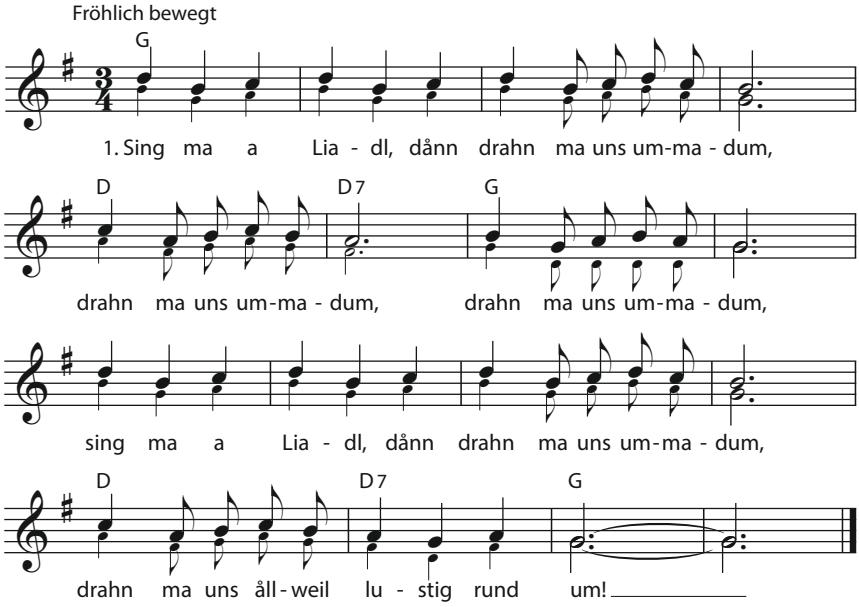

UND LINZ IS A STADTL UND WEAN IS A STÅDT

aus Linz

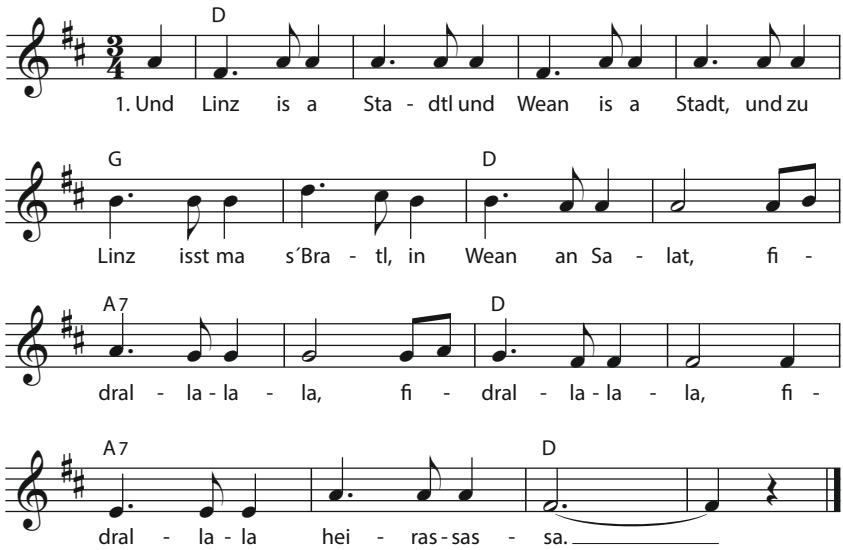

2. Mitn Gstanzlsinga, jå, då kånnst mi net kriagn,
i håb mehr in mein Ellbogn als du in dein Hirn! Fidrallalala…

3. Da Esel hat vier Füaß, da Esel is dumm,
aba Eseln mit zwoa Füaß rennan aa gnuag herum! Fidrallalala…

4. Jetz müaß ma dånn aufhörn, es wird jå scho Nacht,
håt koana von uns no sei Hausaufgåb gmåcht! Fidrallalala…

5. Wånn Nåcht is, gehn ma schlåfn, wånn Tåg is, stehn ma auf,
wånn kocht is, gehn ma essn, wånns gar is, hör ma auf! Fidrallalala…

DIE LUSTIGEN HÅMMERSCHMIEDGSÖLLN

aus dem Traunviertel

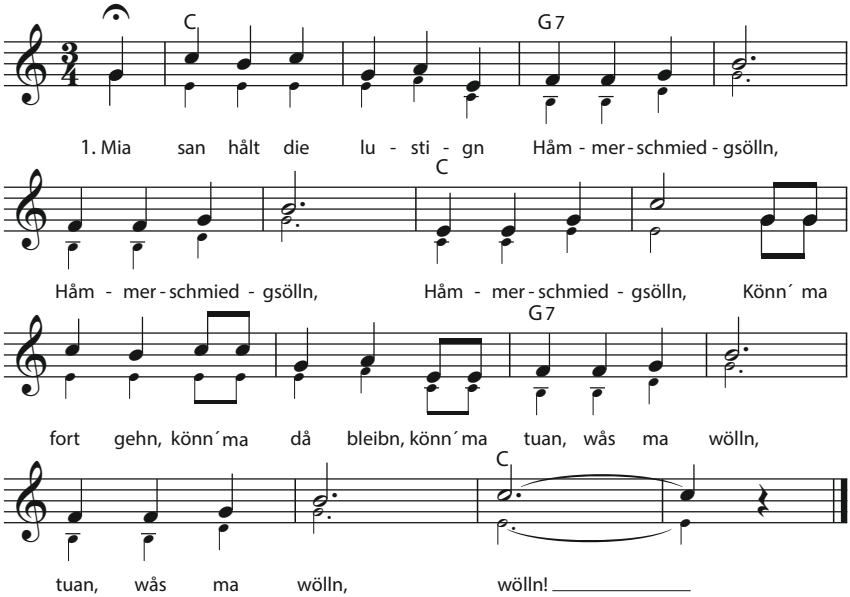

2. Drum Hämmerschmied, Hämmerschmied, hämmerts nur zua!…
Und wånn ma gnua g'hämmert håb'n, geb'n ma a Ruah,… Ruah!

Oö. Landesmusikschulwerk & Musikschule der Stadt Linz [Hg.]: Liederbuch. Es tönen die Kinderlieder. Oö. Tag des Kinderliedes 2019 - Auszug

ES KLAPPERT DIE MÜHLE

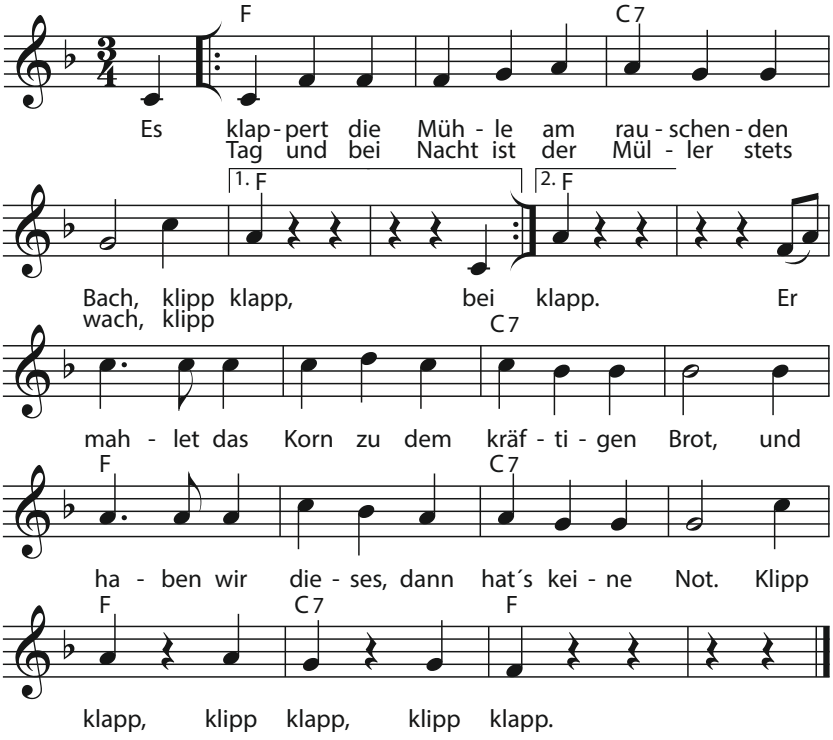

2. Flink laufen die Räder und drehen den Stein, klipp, klapp
und mahlen den Weizen zu Mehl uns so fein, klipp, klapp.
Der Bäcker dann Zwieback und Kuchen draus bäckt,
der immer den Kindern besonders gut schmeckt.
Klipp klapp, klipp klapp, klipp klapp.

3. Wenn goldene Körner das Ackerfeld trägt, klipp klapp
die Mühle dann flink ihre Räder bewegt, klipp klapp.
Und schenkt uns der Himmel nur immer das Brot,
so sind wir geborgen und leiden nicht Not.
Klipp klapp, klipp klapp, klipp klapp.

Oö. Landesmusikschulwerk & Musikschule der Stadt Linz [Hg.]: Liederbuch. Es tönen die Kinderlieder. Oö. Tag des Kinderliedes 2019 - Auszug

DREI CHINESEN MIT DEM KONTRABASS

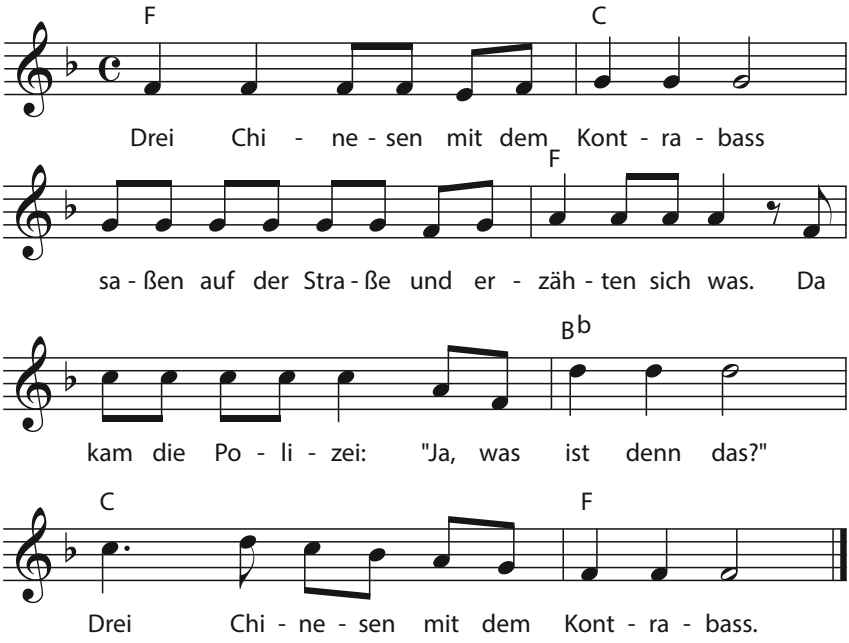

2. ersetze alle Vokale mit „a“
3. ersetze alle Vokale mit „e“
4. ersetze alle Vokale mit „i“
5. ersetze alle Vokale mit „o“
6. ersetze alle Vokale mit „u“
7. ersetze alle Vokale mit „ä“
8. ersetze alle Vokale mit „ei“
9. ersetze alle Vokale mit „eu“

Oö. Landesmusikschulwerk & Musikschule der Stadt Linz [Hg.]: Liederbuch. Es tönen die Kinderlieder. Oö. Tag des Kinderliedes 2019 - Auszug

ES TANZT EIN BI-BA-BUTZEMANN

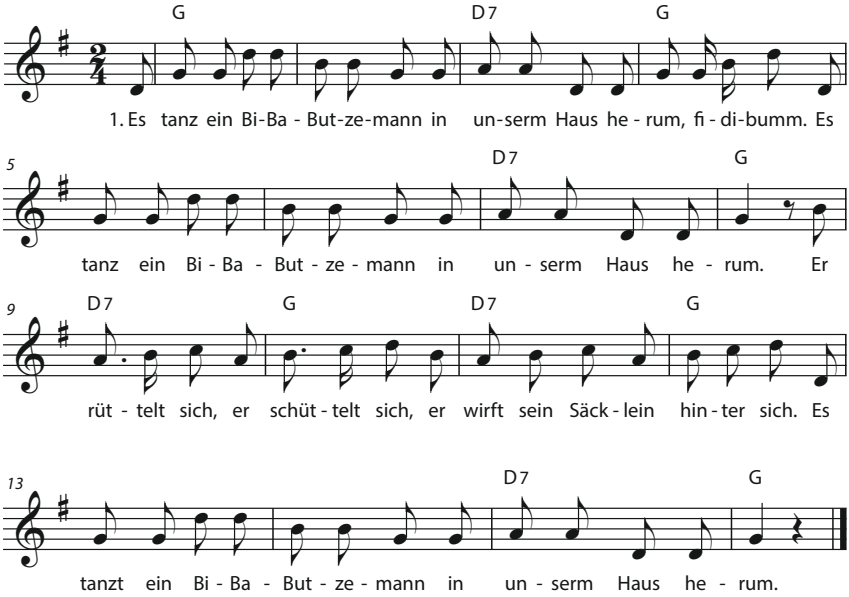

2. Es tanzt…
Er wirft sein Säcklein her und hin
was ist wohl in dem Säcklein drin?
Es tanzt…

3. Es tanzt…
Er bringt zur Nacht dem guten Kind
die Äpfel, die im Säcklein sind.
Es tanzt…

4. Es tanzt…
Er wirft sein Säcklein hin und her,
am Morgen ist es wieder leer.
Es tanzt…

ZWEI KLEINE WÖLFE

Kanon
Text und Melodie: Überliefert

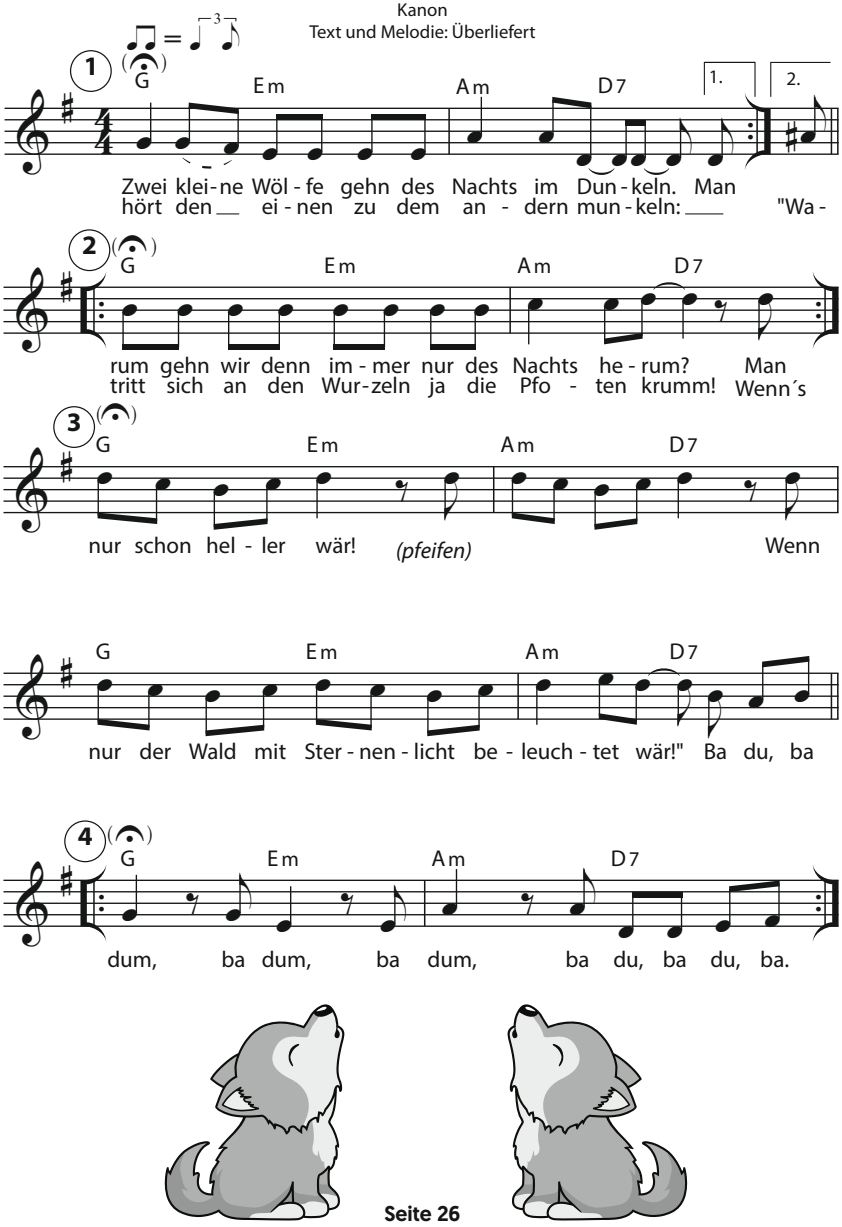

Oö. Landesmusikschulwerk & Musikschule der Stadt Linz [Hg.]: Liederbuch. Es tönen die Kinderlieder. Oö. Tag des Kinderliedes 2019 - Auszug

JA SAM MUSIKAŠ

aus dem bosnisch-serbokroatischen Sprachraum

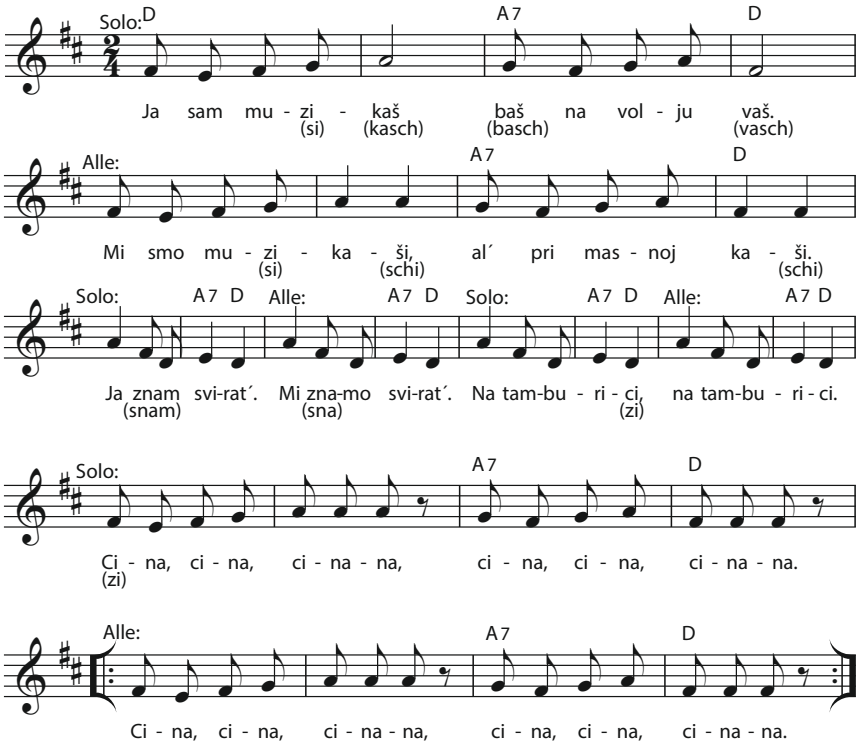

2. Ja sam…, mi smo…, ja znam…, mi smo…, na violini… Dudu, dudu, dududu,…
3. Ja sam…, mi smo…, ja znam…, mi smo…, na frulici… Frulu, frulu, frululu,…
4. Ja sam…, mi smo…, ja znam…, mi smo…, na glasoviro… Timtam, timtam, timtamtam,…

SINNGEMÄSSE ÜBERSETZUNG:
1. Ich bin ein Musikant, wenn ihr wollt,
wir sind Musikanten, nur wenn es einen fetten Brei zu essen gibt.
Ich kann spielen, wir können spielen, die Mandoline, die Mandoline.

2. …Ich kann spielen, …die Geige…
3. …Ich kann spielen, …die kleine Flöte…
4. …Ich kann spielen, …das Klavier…

Oö. Landesmusikschulwerk & Musikschule der Stadt Linz [Hg.]: Liederbuch. Es tönen die Kinderlieder. Oö. Tag des Kinderliedes 2019 - Auszug

HEY! HELLO!

Kanon

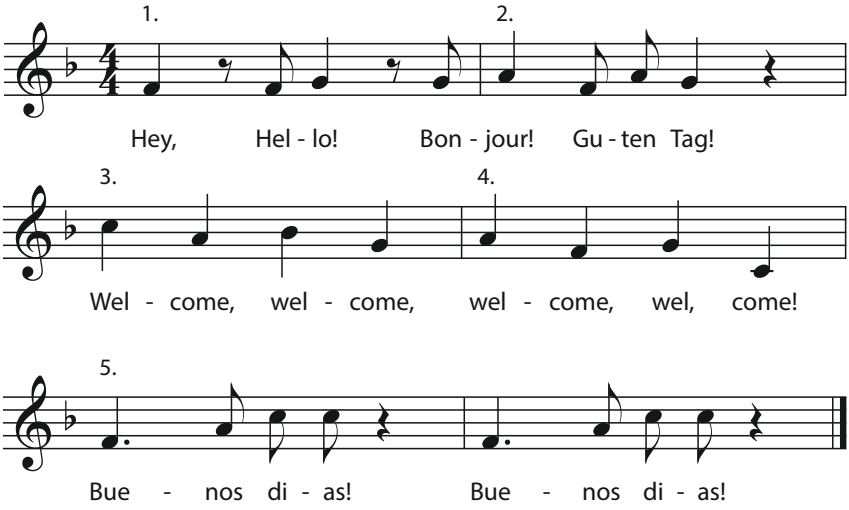

Oö. Landesmusikschulwerk & Musikschule der Stadt Linz [Hg.]: Liederbuch. Es tönen die Kinderlieder. Oö. Tag des Kinderliedes 2019 - Auszug

OLD MAC DONALD HAD A FARM

aus England

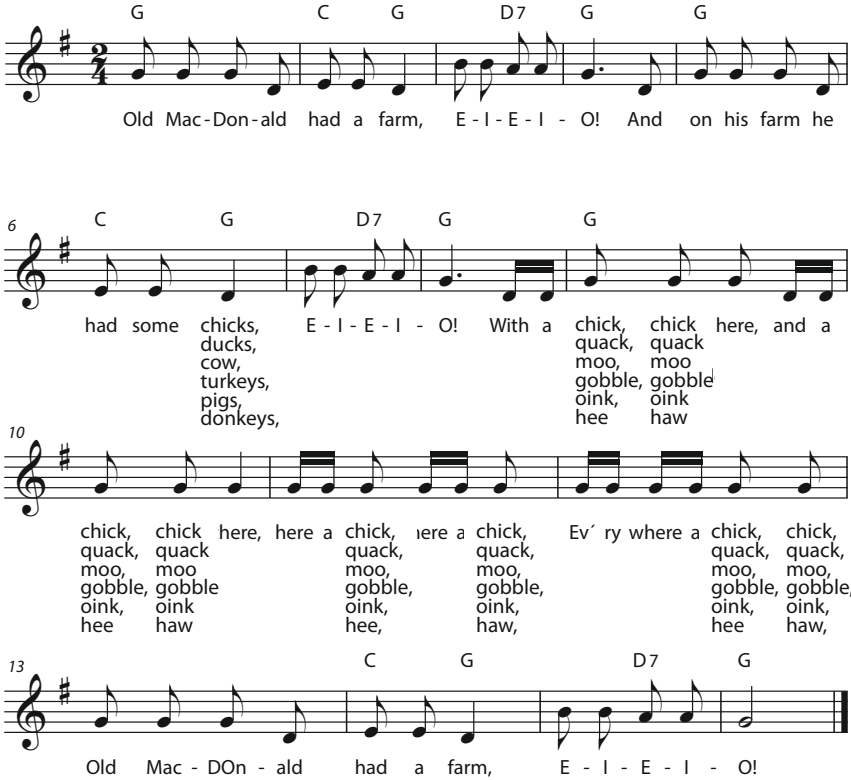

Oö. Landesmusikschulwerk & Musikschule der Stadt Linz [Hg.]: Liederbuch. Es tönen die Kinderlieder. Oö. Tag des Kinderliedes 2019 - Auszug

JIMBA, JIMBA

Kanon aus Russland

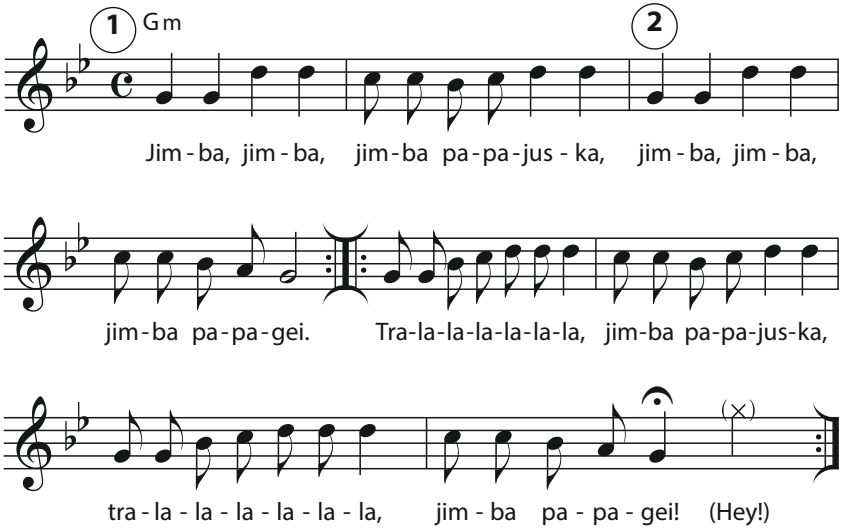

SALIBONANI

aus Afrika

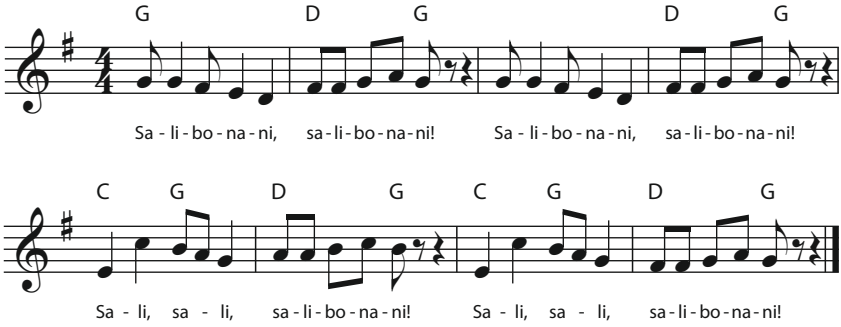

„Salibonani" bedeutet „Guten Morgen".